Купить квартиру за 8 000 000 рублей на ул Вокзальная, 2

Иркутская область, Городской округ Братск, Братск, ул Вокзальная, 2

8 000 000 Р
125 000Р за м^2

64.00 м^2	50.00 м^2	9.00 м^2	4 из 9
Общая	Жилая	Кухня	Этаж

Продаётся уютная 3-комнатная квартира! Светлая, тёплая, просторная квартира с отличным ремонтом и продуманной планировкой. Расположена в центре 45 квартала. Всё, что нужно для комфортной жизни, находится в шаговой доступности: — детский сад, школа, детская поликлиника — магазины, супермаркеты, аптеки — уютный сквер для прогулок и отдыха. Парковка: во дворе — общая парковка, а рядом — удобная платная стоянка. Дом после капитального ремонта (2024 г.): чистый подъезд, мусоропровод, лифт. В квартире остаётся в подарок: — встроенный шкаф-купе с прихожей зоной — стильный кухонный гарнитур с качественной встроенной бытовой техникой и обеденной зоной. Остальная мебель — по договорённости. Квартира очень тёплая и уютная, идеальна для семьи или для тех, кто ценит комфорт и удобство. Заходи и живи — ничего делать не нужно! Звоните и приходите на просмотр! Ваш новый дом ждёт вас!

0 с 07.06.2025, обновлен 07.06.2025

Продавец: Собственник

Телефон: +79149500743

Характеристики

Количество комнат	3	Тип дома	панельный
Этаж	4	Этажей всего	9
Площадь жилая	50.00 кв. м	Площадь кухни	9.00 кв. м

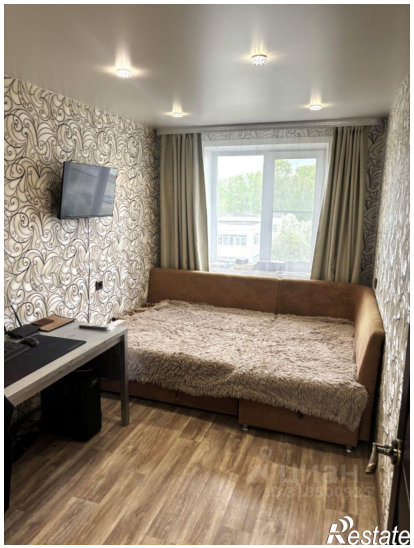
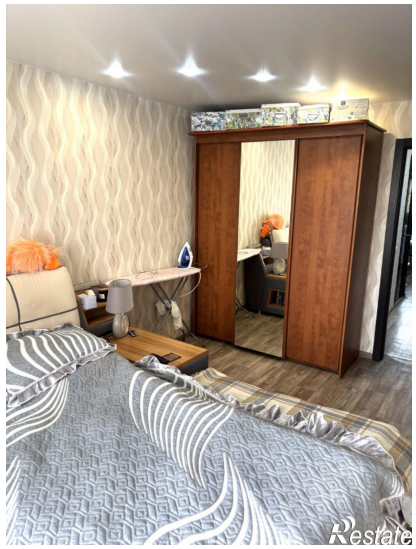
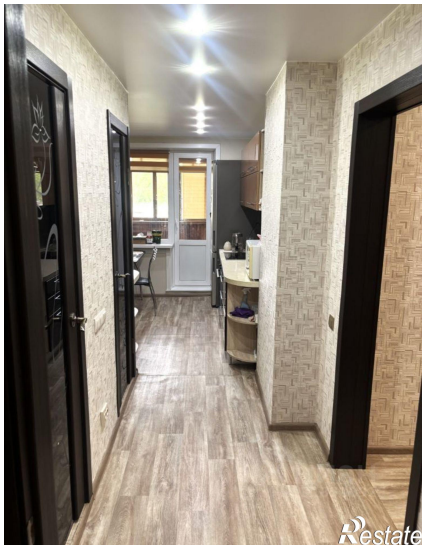
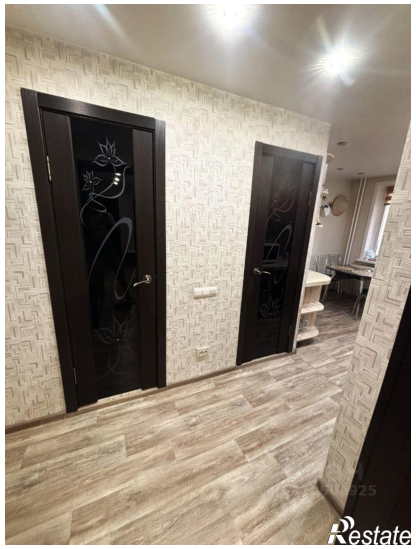

Restate

Restate