Купить квартиру за 6 300 000 рублей на ул Пирогова, 6

Иркутская область, Городской округ Братск, Братск, ул Пирогова, 6

6 300 000 Р
108 621Р за м^2

58.00 м^2	30.40 м^2	6.00 м^2	4 из 14
Общая	Жилая	Кухня	Этаж

Продается уютная 2-комнатная квартира в жилом районе Энергетик по адресу: улица Пирогова, 6. Квартира расположена на 4 этаже 14-этажного кирпичного дома 1985 года постройки. Уютная квартира 58 м2 с лоджией в очень хорошем доме с консьержкой. Продам с мебелью и техникой. Собственник. Кухонный гарнитур и шкафы в комплекте Мария. Стены декоративная штукатурка. Потолки крашенные / Натяжные (в спальне, ванной и туалете) Полы линолеум. Качественная сантехника. Счетчики установлены в 22 году. Узаконенная перепланировка. В доме два лифта, дополнительный вход в подъезд к грузовому лифту. На этаже общая дверь на две квартиры. Тихие, вежливые соседи. В пешей доступности остановка, парк, школа, детские сады, магазины, Инва, три парковочные зоны, площадка для выгула собак. Торг

7 с 07.06.2025, обновлен 07.06.2025

Продавец: Собственник

Телефон: +79149502924

Характеристики
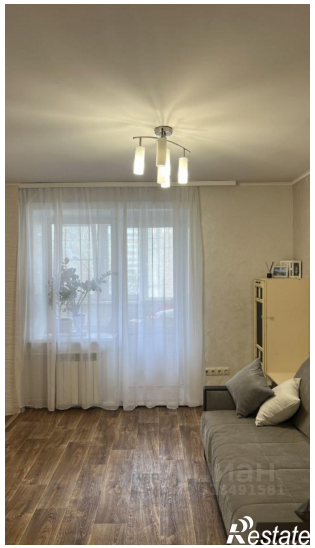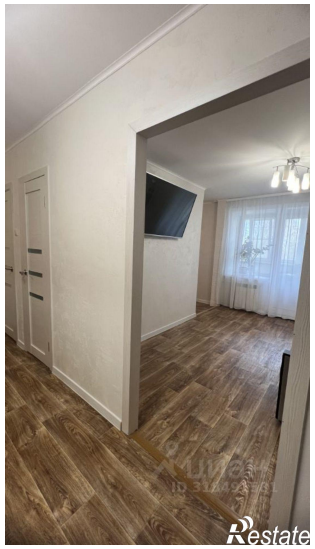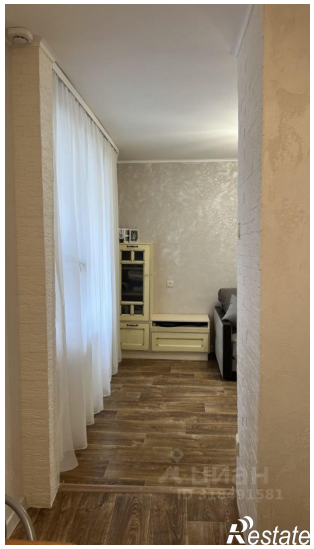
Количество комнат	2	Тип дома	кирпичный
Этаж	4	Этажей всего	14
Площадь жилая	30.40 кв. м	Площадь кухни	6.00 кв. м