Купить квартиру за 3 600 000 рублей на ул Снежная, 37

Иркутская область, Городской округ Братск, Братск, ул Снежная, 37

3 600 000 Р
76 596Р за м^2

47.00 м^2	6.00 м^2	5 из 5
Общая	Кухня	Этаж

В поисках уютной квартиры для комфортной жизни? Тогда обратите внимание! На продажу выставлена трёхкомнатная квартира по ул. Снежная 37! Данный район отлично подойдёт для жизни семьи с ребёнком, так как рядом есть все необходимое, а именно: - Детские сады(№ 90, №93, № 95), школы(№9, №30) рядом с домом - Сэкономите своё время на поездках, для того, чтобы отвезти ребёнка в учреждение. - Сбербанк, Почта, МФЦ - всё необходимое для комфортной жизни. - Множество продуктовых магазинов, пекарня, аптеки - закупитесь всем необходимым рядом с домом. - Остановки общественного транспорта в шаговой доступности - Уехать возможно в любую точку города. - Баскетбольная площадка, крытый каток, а так же множество детских площадок рядом с домом и по соседству - Ваши дети всегда найдут себе занятие на прогулке. Двор оборудован парковочными местами - Для Вашего Авто всегда найдётся местечко. Подъезд чистый, без посторонних запахов, что говорит о порядочных и чистоплотных соседях. Сама квартира теплая, светлая, уже произведены замены всех окон и балконной группы, входной и межкомнатных дверей, выполнен косметический ремонт, частично установлены натяжные потолки, современными материалами остеклён балкон с отделкой снаружи, а так же установлена встроенная вместительная гардеробная. ...

1 с 29.05.2025, обновлен 29.05.2025

Продавец: Вероника

Телефон: +79148717226

Характеристики

Количество комнат	3	Этаж	5
Этажей всего	5	Площадь кухни	6.00 кв. м
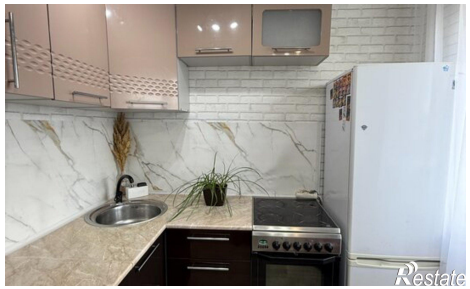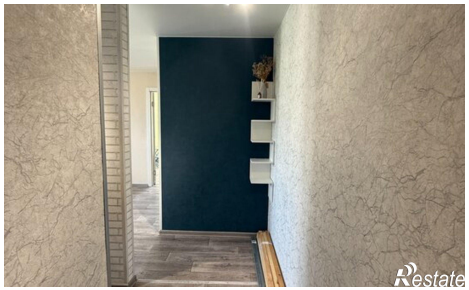
https://bratsk.restate.ru/obj/prodazha-tryohkomnatnoy-kvartiri-ul-snezhnaya-37-18231984822/